

Planzeichnung

Katasteramtliche Darstellungen

- Flurgrenze
- Polygonpunkt
- vorhandene Grundstücks- und Wegparzellen mit Grenzsteinen
- Flur 4 Flurnummer
- 481 Flurstücksnummer
- vorhandene Bebauung

Rechtsgrundlagen

Baugesetzbuch (BauGB) in der Fassung der Bekanntmachung vom 03.11.2017 (BGBl. I S. 3634); zuletzt geändert durch Artikel 3 des Gesetzes vom 20.12.2023 (BGBl. 2023 I Nr. 394),
 Baunutzungsverordnung (BauNVO) in der Fassung der Bekanntmachung vom 21.11.2017 (BGBl. I S. 3786), zuletzt geändert durch Artikel 2 des Gesetzes vom 03.07.2023 (BGBl. 2023 I Nr. 176),
 Planzeichenverordnung 1990 (PlanzV 90) vom 18.12.1990 (BGBl. I S. 58), zuletzt geändert durch Artikel 3 des Gesetzes vom 14.06.2021 (BGBl. I S. 1802),
 Hessische Bauordnung (HBO) i.d.F. vom 28.05.2018 (GVBl. I S. 198), zuletzt geändert durch Gesetz vom 20.07.2023 (GVBl. S. 582).

Zeichenerklärung

Art der baulichen Nutzung

(§ 9 Abs. 1 Nr. 1 BauGB)

GEe 1+2 eingeschränktes Gewerbegebiet (i. S. § 8 BauNVO)

Maß der baulichen Nutzung

(§ 9 Abs. 1 Nr. 1 BauGB; § 16 BauNVO)

- 1,6** maximale Geschossflächenzahl (GFZ)
- 0,8** maximale Grundflächenzahl (GRZ)
- II** Zahl der zulässigen Vollgeschosse (Z)

Bauweise, Baulinien, Baugrenzen

(§ 9 Abs. 1 Nr. 2 BauGB; §§ 22 und 23 BauNVO)

Baugrenze

Verkehrsflächen, Verkehrsflächen besonderer Zweckbestimmung, Ein- und Ausfahrten

(§ 9 Abs. 1 Nr. 11 und Abs. 6 BauGB)

- Ein- /und Ausfahrtsbereich
- Bereich ohne Ein- /Ausfahrt

Flächen für Versorgungsanlagen, für die Abfallentsorgung und Abwasserbeseitigung sowie für Ablagerungen Anlagen, Einrichtungen und sonstige Maßnahmen, die dem Klimawandel entgegenwirken

(§ 9 Abs. 1 Nr. 12, 14 und Abs. 6 BauGB)

- Flächen für Versorgungsanlagen
- Elektrizität

Hauptversorgungs- und Hauptabwasserleitungen

(§ 9 Abs. 1 Nr. 13 und Abs. 6 BauGB)

- Unterirdisch, hier: Abwasser Kanal
- Unterirdisch, hier: Entlastungskanal

Planungen, Nutzungsregelungen, Maßnahmen und Flächen für Maßnahmen zum Schutz, zur Pflege und zur Entwicklung von Natur und Landschaft

(§ 9 Abs. 1 Nr. 20, 25 und Abs. 6 BauGB)

- Umgrenzung von Flächen zum Anpflanzen von Bäumen, Sträuchern und sonstigen Bepflanzungen (§ 9 Abs. 1 Nr. 25a und Abs. 6 BauGB)
- Anpflanzen: Bäume
- Umgrenzung von Flächen mit Bindungen für Bepflanzungen und für die Erhaltung von Bäumen, Sträuchern und sonstigen Bepflanzungen, sowie von Gewässern (§ 9 Abs. 1 Nr. 25b und Abs. 6 BauGB)

Sonstige Planzeichen

- Grenze des räumlichen Geltungsbereiches
- Umgrenzung von Flächen für Nebenanlagen, Stellplätze, Garagen und Gemeinschaftsanlagen, hier:
- St** Zweckbestimmung: Stellplätze
- Grenze des Bebauungsplans "Kloster Tiefenthal"
- Fuss- und Radweg (Lage unverbindlich)
- Stützmauer (geplant)
- Lärmschutzwand (geplant)
- Abgrenzung unterschiedlichen Maßes der baulichen Nutzung
- bereits abgerissen

Verfahrensübersicht

Der Aufstellungsbeschluss gem. § 2 Abs. 1 BauGB wurde durch die Stadtverordnetenversammlung gefasst am _____ am
 Der Aufstellungsbeschluss gem. § 2 Abs. 1 Satz 2 BauGB wurde ortsüblich bekanntgemacht am _____ am
 Die Öffentlichkeitsbeteiligung gem. § 3 Abs. 1 BauGB wurde ortsüblich bekanntgemacht am _____ am
 Die Öffentlichkeitsbeteiligung gem. § 3 Abs. 1 BauGB erfolgte in der Zeit vom _____ bis einschließlich _____
 Die Öffentlichkeitsbeteiligung gem. § 3 Abs. 2 BauGB wurde ortsüblich bekanntgemacht am _____ am
 Die Öffentlichkeitsbeteiligung gem. § 3 Abs. 2 BauGB erfolgte in der Zeit vom _____ bis einschließlich _____
 Der Satzungsbeschluss gem. § 10 Abs. 1 BauGB sowie § 5 HGO i.V.m. § 9 Abs. 4 BauGB und § 91 HBO erfolgte durch die Stadtverordnetenversammlung am _____ am
 Die Bekanntmachungen erfolgten im _____ am _____

Ausfertigungsvermerk:

Es wird bestätigt, dass der Inhalt dieses Bebauungsplanes mit den hierzu ergangenen Beschlüssen der Stadtverordnetenversammlung übereinstimmt und dass die für die Rechtswirksamkeit maßgebenden Verfahrensvorschriften eingehalten worden sind.

Eltville, den _____

Bürgermeister

Rechtskraftvermerk:

Der Bebauungsplan ist durch ortsübliche Bekanntmachung gem. § 10 Abs. 3 BauGB in Kraft getreten am: _____

Eltville, den _____

Bürgermeister

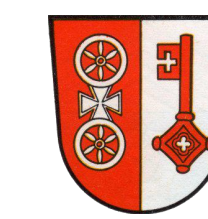

Stadt Eltville am Rhein
Stadtteil Martinsthal
 Bebauungsplan "An der B 260"

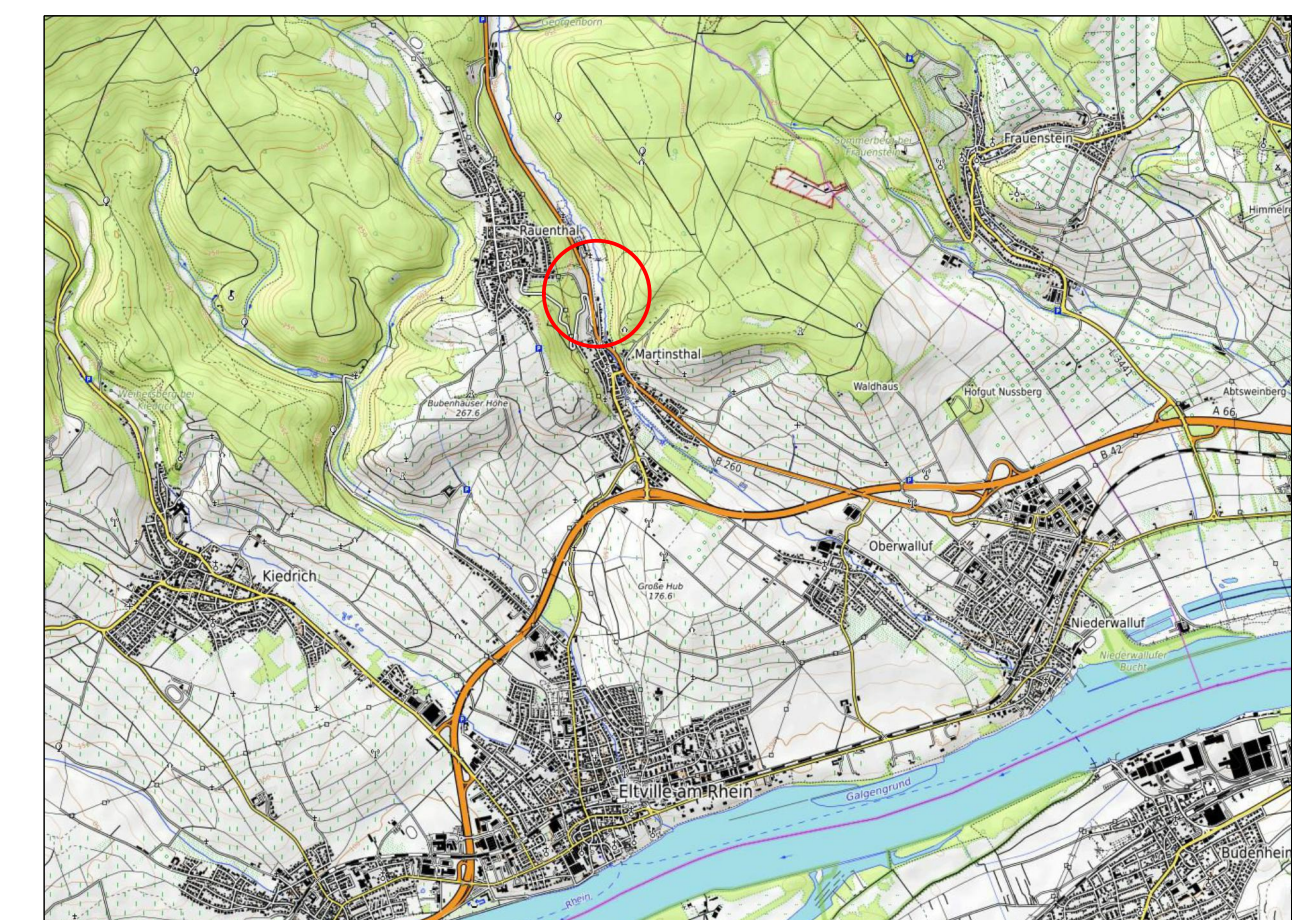

Übersichtskarte (©OpenTopoMap)

Vorentwurf

Stand: 03.04.2024
 29.05.2024
 Bearbeitet: Schade
 CAD: Han
 Maßstab: 1 : 500

Verfasser:

Plan.ES

Elisabeth Schade Dipl.-Ing.
 Städtebauarchitektin und Stadtplanerin, AKH

Alte Brauereihöfe Leihgesterner Weg 37 35392 Gießen
 Tel. 0641 / 87 73 634-0 / Fax. 0641 / 87 73 634-9 / info@plan-es.com

0 10 20 30 40 50 m

Datengrundlage: Hessische Verwaltung für Bodenmanagement und Geoinformation (Februar 2024 -GK)